

Entnahme der US-Ebene (MS/NS) aus der vorgelagerten MS-Netzebene  
vom 01.01.2021 bis 30.06.2021 (gem. §17 Abs. 2 Nr. 5 StromNZV)

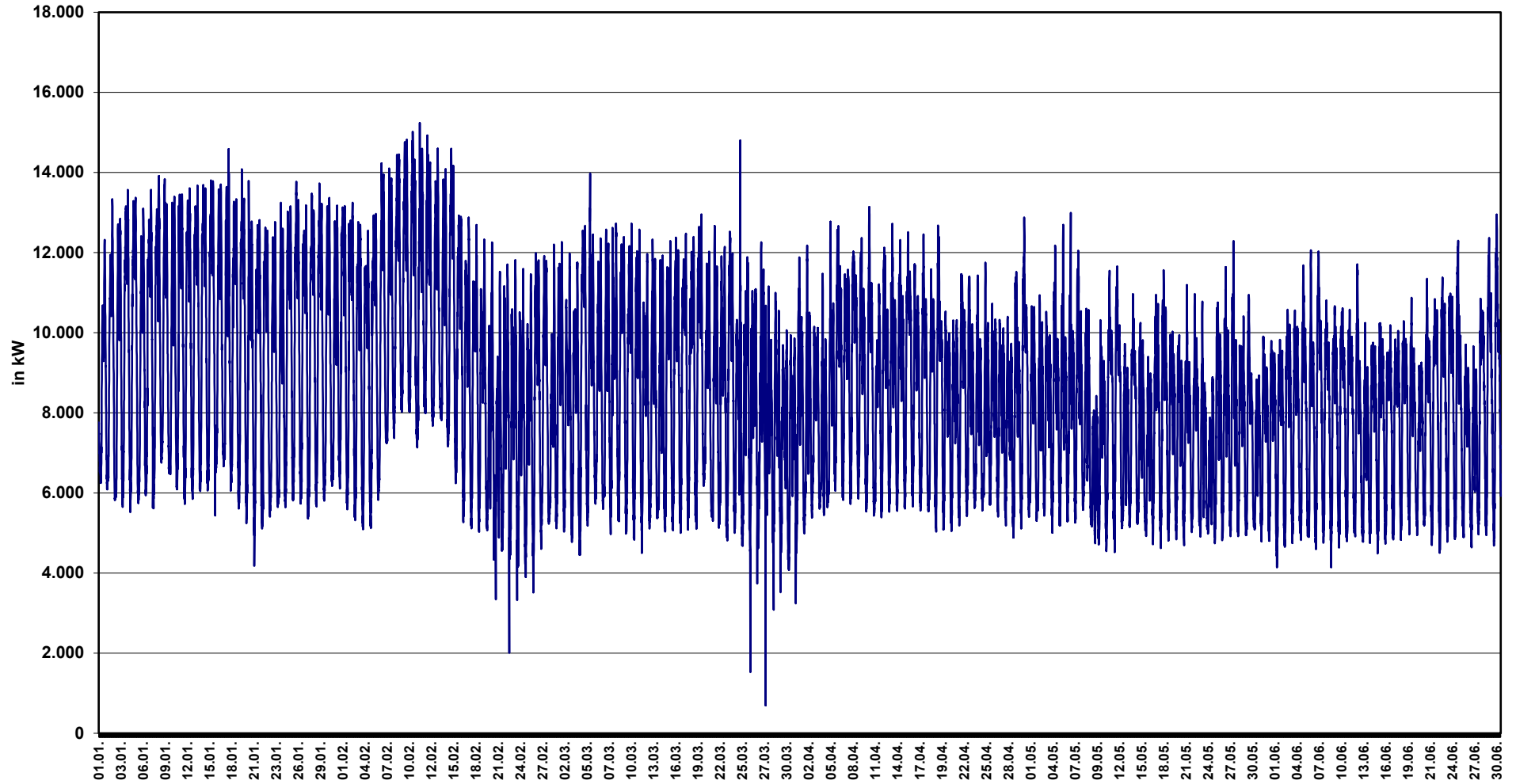

Entnahme der US-Ebene (MS/NS) aus der vorgelagerten MS-Netzebene  
vom 01.07.2021 bis 31.12.2021 (gem. §17 Abs. 2 Nr. 5 StromNZV)

