

Summe aller Entnahmen aus der US-Ebene (MS/NS) vom 01.01.2024 bis 30.06.2024  
(gem. § 23c Abs. 3 Nr. 1 EnWG)

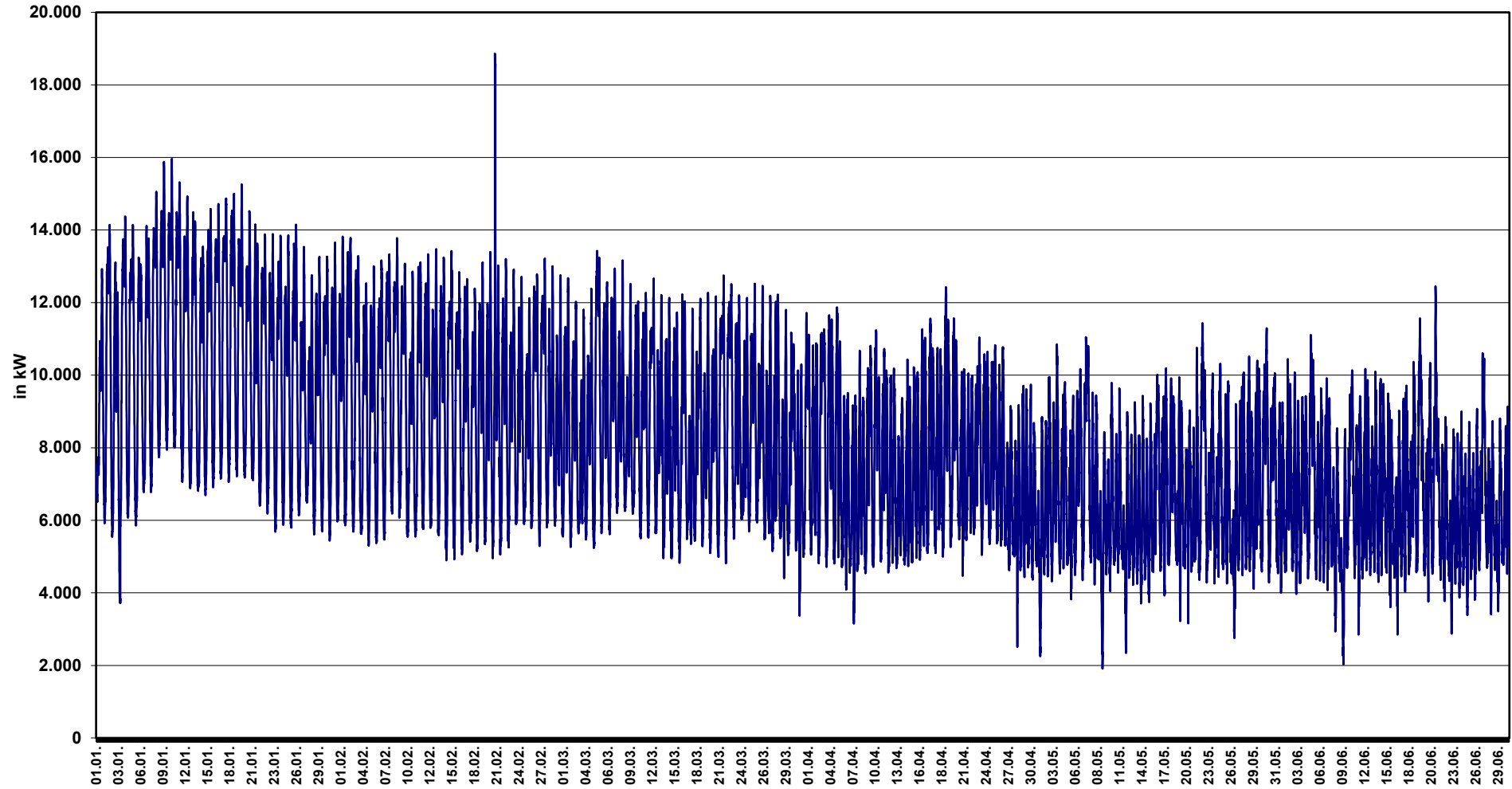

Summe aller Entnahmen aus der US-Ebene (MS/NS) vom 01.07.2024 bis 31.12.2024  
(gem. § 23c Abs. 3 Nr. 1 EnWG)

