

Entnahme der MS-Netzebene aus der vorgelagerten US-Ebene (HS/MS)
vom 01.01.2024 bis 30.06.2024 (gem. § 23c Abs. 3 Nr. 5 EnWG)

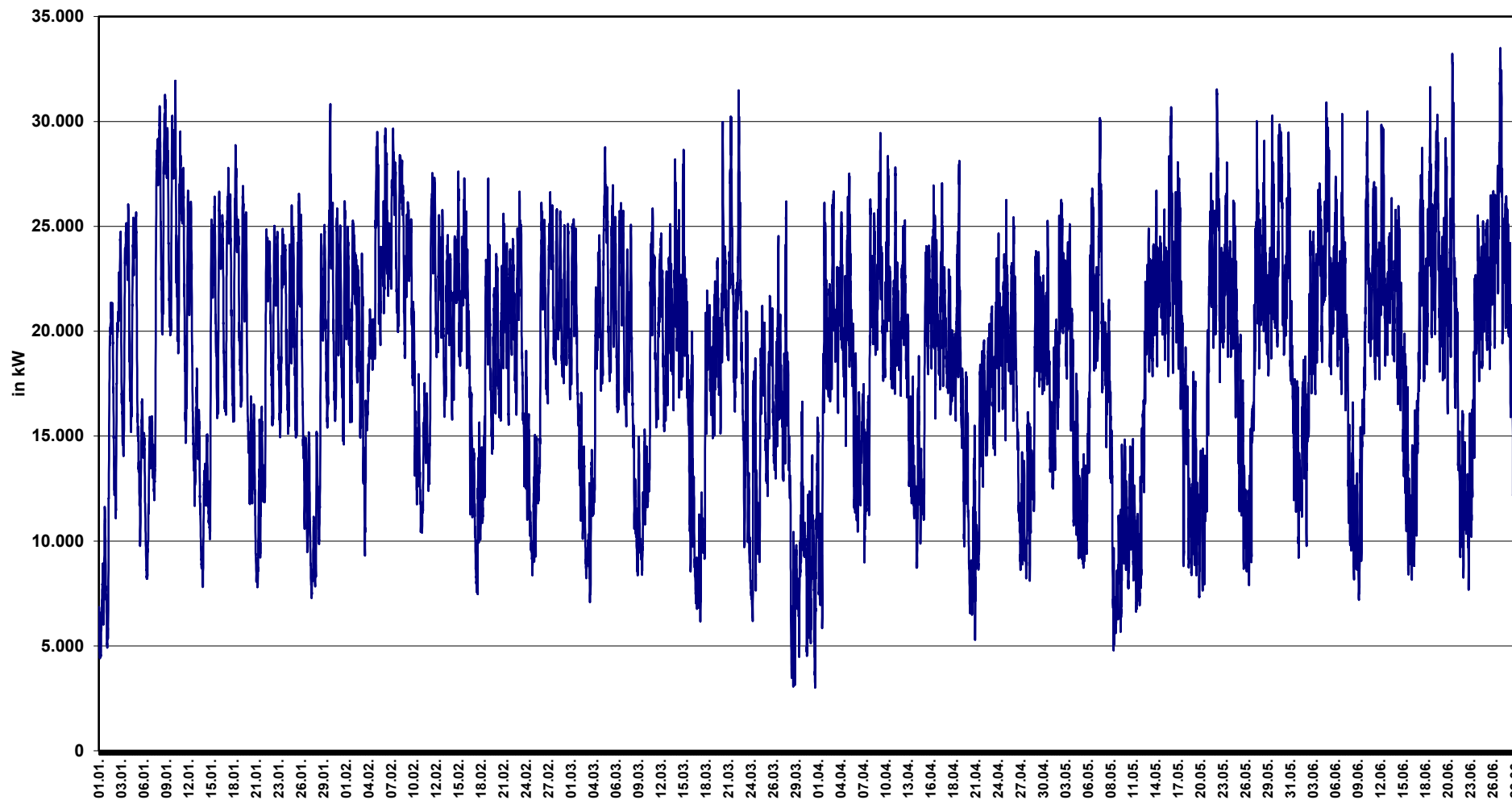

Energie rund um die Uhr



Entnahme der MS-Netzebene aus der vorgelagerten US-Ebene (HS/MS)
vom 01.07.2024 bis 31.12.2024 (gem. § 23c Abs. 3 Nr. 5 EnWG)



Energie rund um die Uhr

