

Entnahme der US-Ebene (MS/NS) aus der vorgelagerten MS-Netzebene
vom 01.01.2024 bis 30.06.2024 (gem. § 23c Abs. 3 Nr. 5 EnWG)

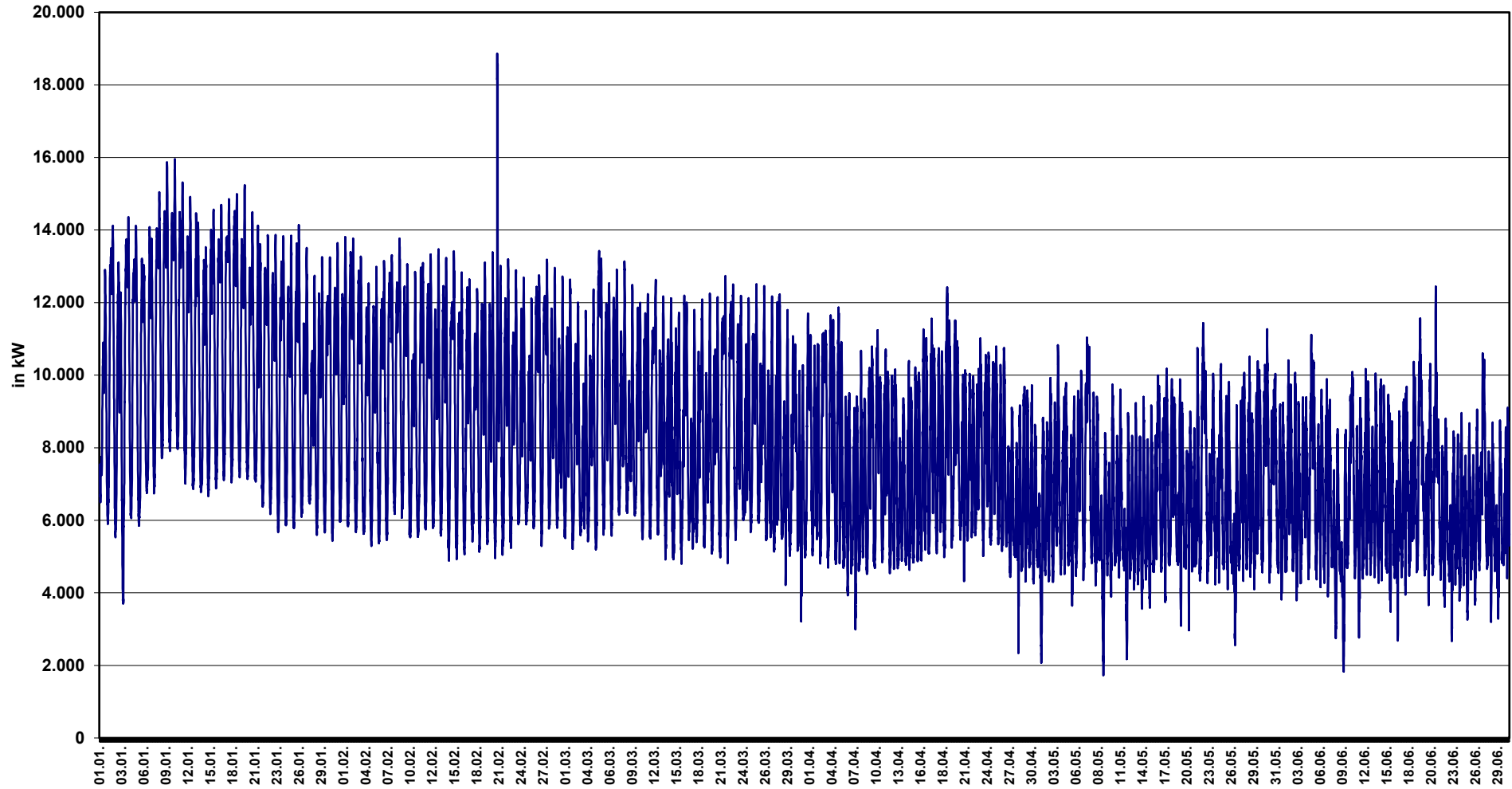

Entnahme der US-Ebene (MS/NS) aus der vorgelagerten MS-Netzebene
vom 01.07.2024 bis 31.12.2024 (gem. § 23c Abs. 3 Nr. 5 EnWG)

