

Summenlast der nicht leistungsgemessenen Kunden der NS-Netzebene vom 01.01.2024 bis 30.06.2024
(gem. § 23c Abs. 3 Nr. 3 EnWG)

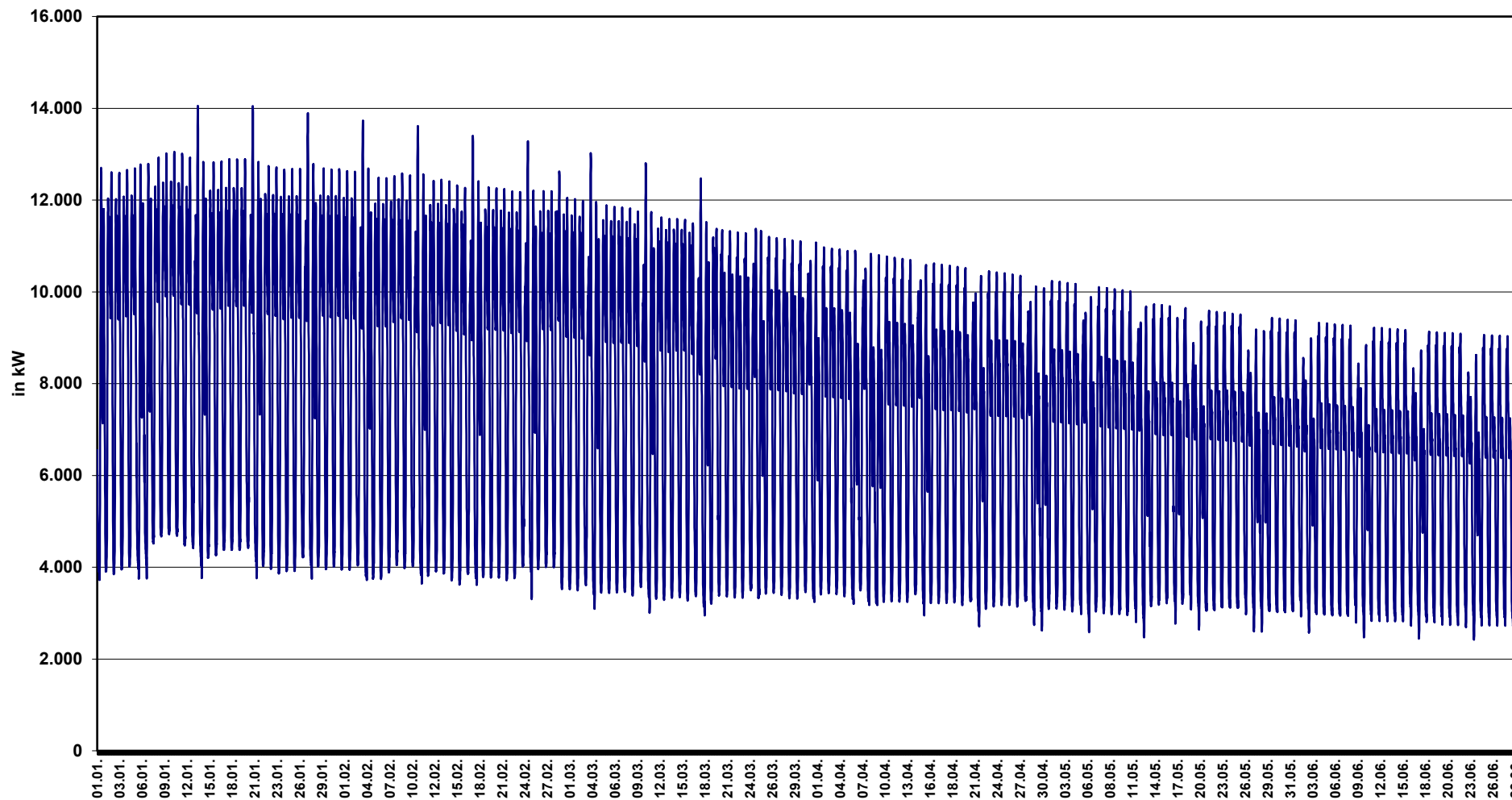

Summenlast der nicht leistungsgemessenen Kunden der NS-Netzebene vom 01.07.2024 bis 31.12.2024
(gem. § 23c Abs. 3 Nr. 3 EnWG)

