

Summenlast der nicht leistungsgemessenen Kunden der NS-Netzebene vom 01.01.2023 bis 30.06.2023  
(gem. § 17 Abs. 2 Nr. 3 StromNZV)

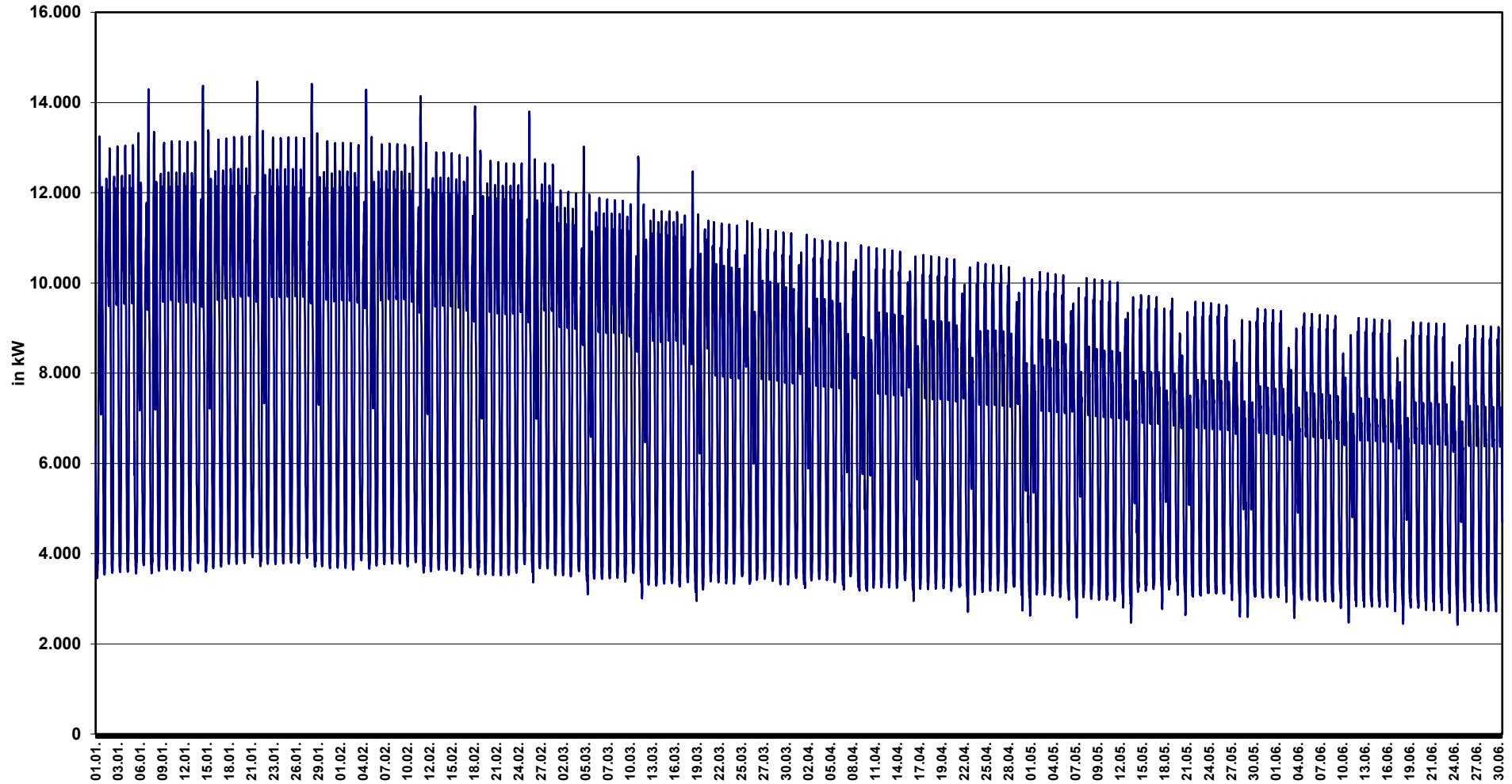

Summenlast der nicht leistungsgemessenen Kunden der NS-Netzebene vom 01.07.2023 bis 31.12.2023  
(gem. § 17 Abs. 2 Nr. 3 StromNZV)

