

Entnahme der US-Ebene (MS/NS) aus der vorgelagerten MS-Netzebene
vom 01.01.2023 bis 30.06.2023 (gem. §17 Abs. 2 Nr. 5 StromNZV)

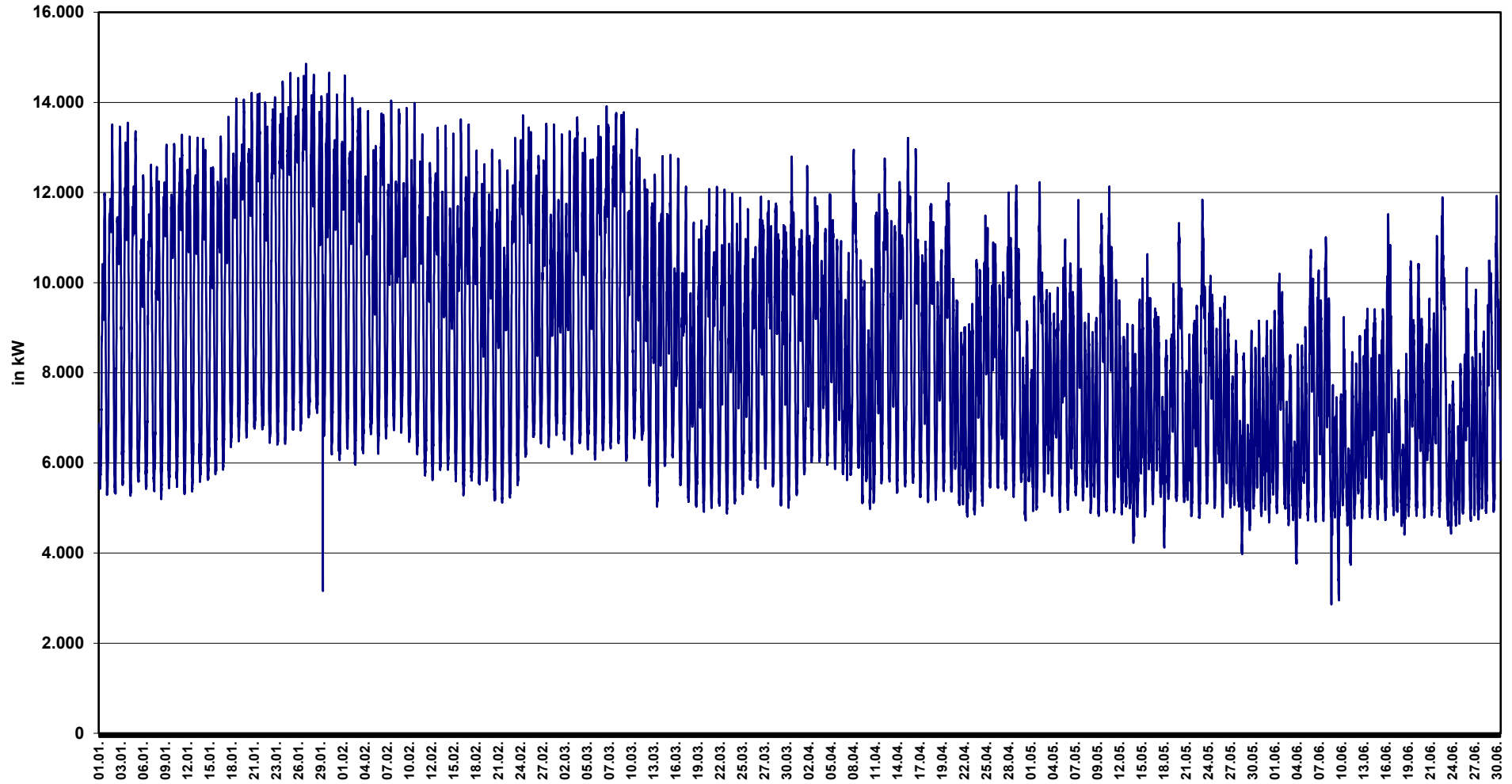

Entnahme der US-Ebene (MS/NS) aus der vorgelagerten MS-Netzebene
vom 01.07.2023 bis 31.12.2023 (gem. §17 Abs. 2 Nr. 5 StromNZV)

